

**PARTECIPAZIONE GRATUITA.**

**ISCRIZIONE OBBLIGATORIA**

**DALLE ORE 12:00 DI MERCOLEDÌ 1° DICEMBRE 2021. AL LINK:**

**<https://tinyurl.com/Cififi-Nodolivorno>**

**20 POSTI RISERVATI A SOCI CIFI (PRIORITÀ SOCI CIFI FIRENZE)**

**10 POSTI RISERVATI A NON-SOCI CIFI**

**n°3 CFP PER ISCRITTI ORDINI DEGLI INGEGNERI**

**ATTENZIONE**

**L'ADESIONE IN PRESENZA ALL'EVENTO È CONSENTITA SOLO PREVIA ESPOSIZIONE DI GREEN PASS E IN POSSESSO DI MASCHERINA SANITARIA**

**organizzazione e informazioni**

COLLEGIO INGEGNERI FERROVIARI ITALIANI  
sezione di Firenze

e-mail: [cififirenze@cifi.it](mailto:cififirenze@cifi.it)

convegno

## **IL PROGETTO DEL NODO LOGISTICO DI LIVORNO E LA DARSENA EUROPA**

sede

INTERPORTO "AMERIGO VESPUCCI" DI COLLESALVETTI (LIVORNO)

STRADA I - PALAZZINA "COLOMBO"

coordinate:

43°35'58.7"N 10°22'35.5"E

link GoogleMaps:

<https://goo.gl/maps/uMK8nhzafpsghS5A9>

**VENERDÌ 10 DICEMBRE 2021  
ore 10:00 – 13:00**



**con la collaborazione di:**



**col patrocinio di:**



# PRESENTAZIONE

Come noto, il sistema interportuale “AMERIGO VESPUCCI”, nel retroterra livornese, gioca un ruolo di primaria importanza nei piani strategici regionali e nazionali di inserimento nel traffico merci navale del Mediterraneo, e nel cosiddetto *shifting modale* dalla gomma al ferro.

In questa conferenza, verrà esaminato lo stato di sviluppo del complesso logistico livornese, e le sue prossime prospettive anche alla luce degli interventi infrastrutturali di potenziamento della rete di collegamento alla Rete TEN-T, messi in campo da REGIONE TOSCANA e RETE FERROVIARIA ITALIANA.

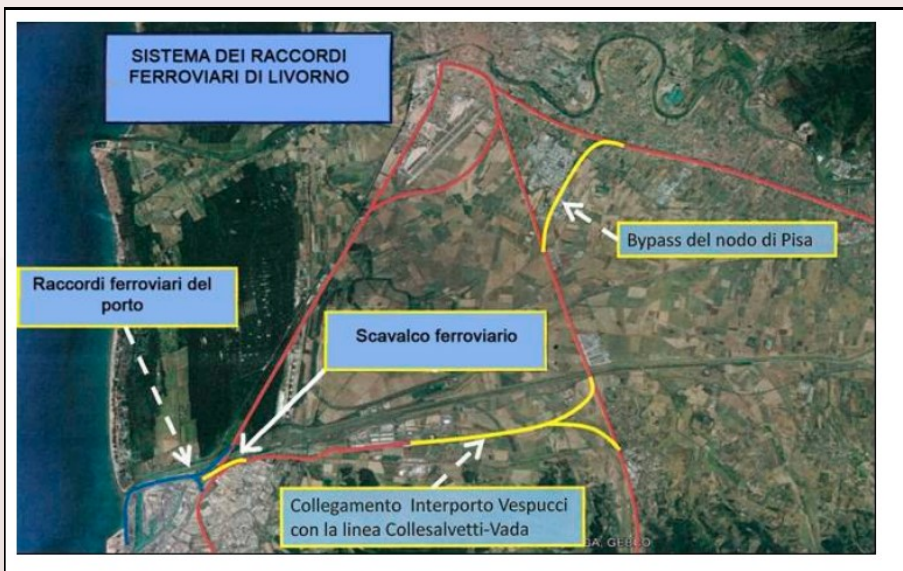

immagine: REGIONE TOSCANA

# PROGRAMMA

10:00	<b>SALUTI E RINGRAZIAMENTI</b> Valerio <b>GIOVINE</b> <i>Segretario Nazionale CIFI</i> Efisio <b>MURGIA</b> <i>Presidente CIFI – SEZIONE DI FIRENZE</i> <i>Responsabile RFI – DIREZIONE OPERATIVA INFRASTRUTTURA – DOIT BOLOGNA</i> Rocco Guido <b>NASTASI</b> <i>Presidente INTERPORTO “AMERIGO VESPUCCI”</i> Luciano <b>GUERRIERI</b> <i>Presidente AUTORITÀ DI SISTEMA PORTUALE DEL MAR TIRRENO SETTENTRIONALE</i>
10:20	<b>LA “DARSENA EUROPA” E GLI ELEMENTI STRATEGICI DELLA REGIONE TOSCANA PER UNO SVILUPPO GREEN DEL TRASPORTO MERCI</b> Stefano <b>BACCELLI</b> <i>Assessore REGIONE TOSCANA – INFRASTRUTTURE, MOBILITÀ E GOVERNO DEL TERRITORIO</i>
10:40	<b>I SERVIZI DI PRIMO E ULTIMO MIGLIO: IL RUOLO DEI TERMINAL INTERMODALI PER LA CRESCITA E LO SVILUPPO DELLA QUOTA MODALE FERROVIARIA</b> Giuseppe <b>ACQUARO</b> <i>Amministratore Delegato TERMINALI ITALIA</i>
11:00	<b>LE INFRASTRUTTURE PER IL TRASPORTO MERCI</b> Maria Annunziata <b>GIACONIA</b> <i>Amministratore Delegato MERCITALIA RAIL</i>
11:20	<b>LA TOSCANA E IL RUOLO STRATEGICO DEI CORRIDOI INTEROPERABILI FERROVIARI EUROPEI</b> Marco <b>TOCCAFONDI</b> <i>Responsabile RFI – SVILUPPO E COMMERCIALIZZAZIONE TERRITORIALE CENTRO NORD</i>
11:40	<b>GLI INVESTIMENTI IN TOSCANA PER LO SVILUPPO SOSTENIBILE DELLA QUOTA MODALE FERROVIARIA</b> Marco <b>MARCHESE</b> <i>Responsabile RFI – DIREZIONE INVESTIMENTI AREA CENTRO</i>
12:00	<b>“DARSENA EUROPA” NEL QUADRO DELLE STRATEGIE DI SVILUPPO PORTUALE E LOGISTICO</b> Luciano <b>GUERRIERI</b> <i>Presidente AUTORITÀ DI SISTEMA PORTUALE DEL MAR TIRRENO SETTENTRIONALE</i>
12:20	<b>IL PROGETTO “RACCORDO” NELLA STRATEGIA INTERMODALE DEL SISTEMA PORTUALE E INTERPORTUALE</b> Raffaello <b>CIONI</b> <i>Amministratore Delegato INTERPORTO “AMERIGO VESPUCCI”</i>
12:40	<b>SESSIONE DOMANDE &amp; RISPOSTE, E CONCLUSIONE VISITA</b>